Immobili - Residenziali - Bilocali

Varese

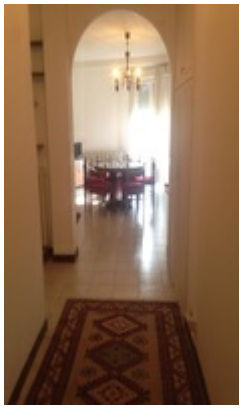

Varese, in zona servita, comoda al centro citt►, alla stazione e al confine svizzero, in vendita 2 locali con cucina abitabile, ampio disimpegno, soggiorno con piccolo balcone, bagno e camera da letto con giardaroba e piccola balcone.
Cantina.

► 115.000,00

0332320074 3355729495 info@laimmobiliarelucamaroni.it

Scheda Tecnica

Rif.	65234
Locali:	2
MQ:	60
Numero bagni:	1
Numero balconi:	2
Cantina/Solaio:	Cantina
ACE:	Classe F
IPE:	152,12
Prezzo Vendita:	► 115.000,00